

levantamento topográfico

FOLHA

ÚNICA

PARA USO DO REQUERENTE

TÍTULO

DESAFETAÇÃO DE ÁREA PÚBLICA

PROPRIETARIO

PREFEITURA MUNICIPAL DE EMBU DAS ARTES

IDENTIDADE

CNPJ: 46.523.114/0001-17

IMÓVEL

ENDEREÇO

RUA SANTIAGO GOMES ROBLES

ZONA

USO

VIELA

MATRÍCULA DO CRI

CADASTRO IMOBILIÁRIO

LOTE/BAIRRO

VIELA 04 – DESMEMBRAMENTO SAID DAHER

MUNICÍPIO

EMBU DAS ARTES

Escala

1:250

AUTOR DO PROJETO E RESPONSÁVEL TÉCNICO

FUNCIONAL

CREA

ART

EDSON DONIZETI DA SILVA

TERRENO

SITUAÇÃO ATUAL:

PARTE DA VIELA 04

ÁREA

219,47m²

PREFEITURA

PREFEITURA MUNICIPAL DA ESTÂNCIA TURÍSTICA DE EMBU DAS ARTES

EDSON DONIZETI DA SILVA
ASS. DO PROFISSIONAL

PARA USO DA

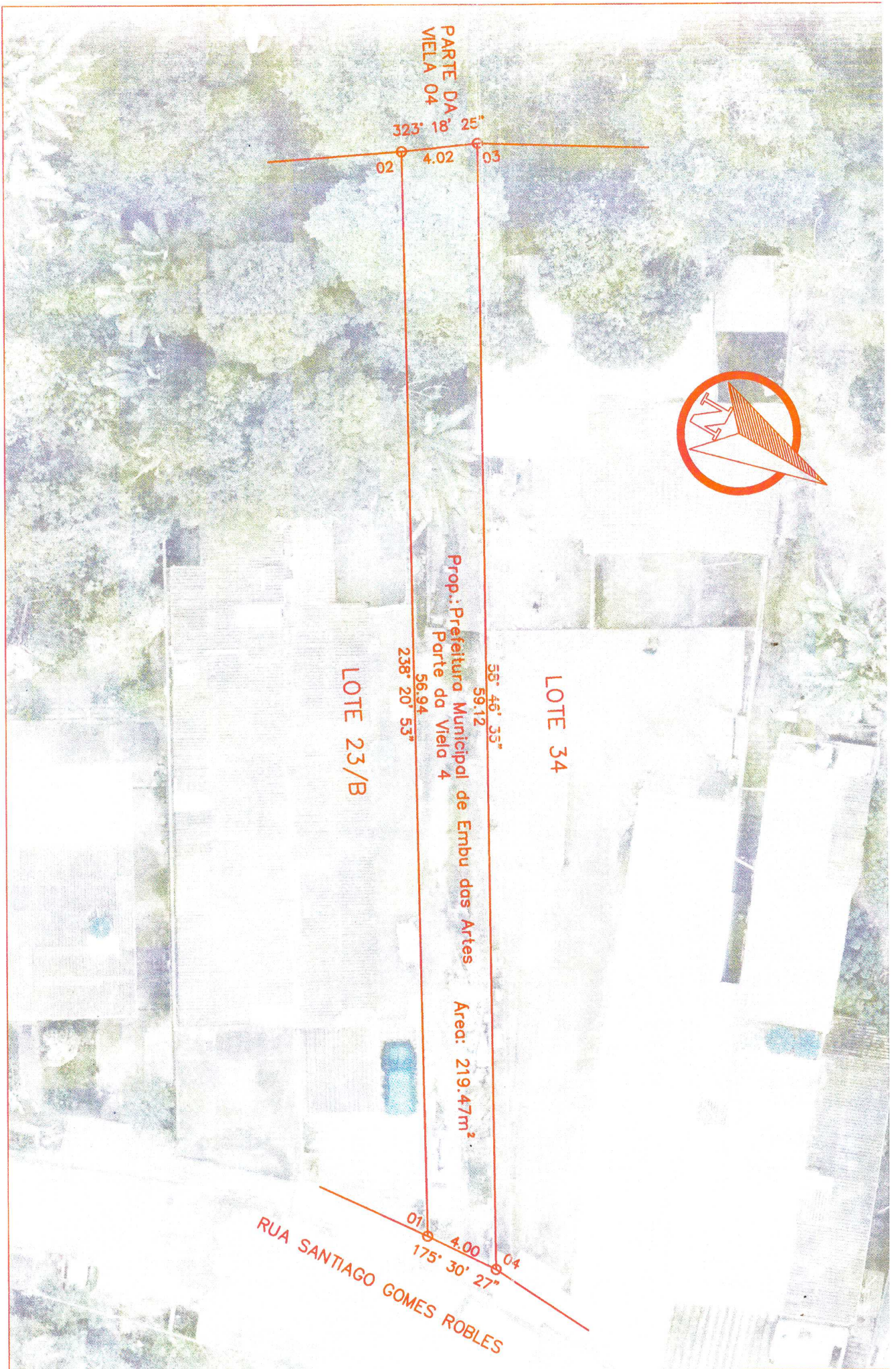

PARTE DA
VIELA 04

323° 18' 25"

02 4.02 03

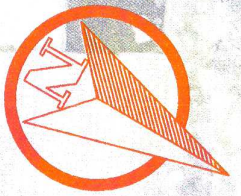

Prop.: Prefeitura Municipal de Embu das Artes
Parte da Viela 4

55° 46' 33"

59.12

56.94

238° 20' 53"

LOTE 34

LOTE 23/B

Area: 219.47m²

01 4.00 04
175° 30' 27"

RUA SANTIAGO GOMES ROBLES